



こんねさぷり



8月号

平成26年(2014年)
8月1日発行 第16号

いよいよ夏本番です。皆さま暑さに負けず体調管理を行って、今月も「デイサービス リハビリテーションこんね藤井」に来て一緒にリハビリを頑張りましょう♪

さて最近のこんねさぷりはお遊びが目立ちましたが、今月はおふざけ控えめにK様のリハビリの成果を見て頂きたいと思います。また、まえぢと岸のライバル対決の事も忘れずに宜しくお願い致します♪



H25年12月20日



H26年4月4日



H26年4月18日

K様の歩行練習の成果

昨年の12月10日からこんねでリハビリに励んで頂いているK様の努力の成果を発表させていただきます。

利用開始当初は車椅子で移動されていたK様ですが、歩行や重心移動訓練・筋力トレーニング・つら〜い曲げ伸ばしのストレッチ等を経て、今では移動は軽介助での杖歩行になり、介助が必要であった平行棒内での歩行練習も一人で練習できるように成りました。

K様の何事にも一生懸命で自分の納得行くまで努力される力の成果であると思います。

段々と元気に明るく成られてゆくK様のその喜びの瞬間を共にさせて頂き私共スタッフ一同も嬉しく思っております。

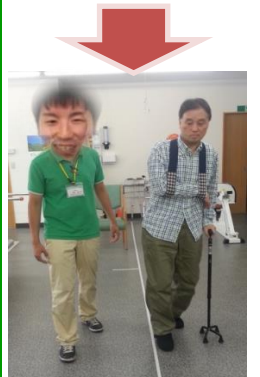

H26年7月18日



一人で歩ける様に
な
た
よ
。

H26年7月18日



ねえ、あけみちゃん、
いいじゃないの〜。
ちゅ〜ん〜ん。

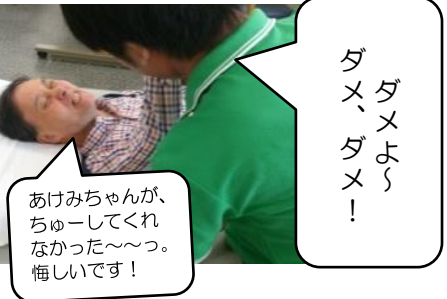

あけみちゃんが、
ちゅーしてくれ
なかった〜ん。
悔しいです！

ダメ、
ダメよ
う
ダメ！

まえぢとする？こんね体操 第3回 今月は腕・肩の運動です！

どちらか片方の手を前に突き出します！



指先を上に向け前から押して10秒キープします！



指先を下に向け上から押さえ10秒です！同様に反対の手も行います！



手を横に突き出します！



手を交差させてグーっと引っ張り10秒キープ！反対も同様に！



まえぢ、髪の毛が
べったべたになっ
てるよ！
だいたいよーぶ？
岸汁ぶしやー



解説 皆さんはお気付きでしょうか？ 自分のコーナーがない岸くんは、まえぢに嫉妬するあまり色々な物に化けてしまっています。おまけにまえぢの悪口まで…。まえぢはこのこんねさぷりが世に出回るまで知らないでしょう。小さいぞ岸！油断するなまえぢ！さて、いつもこんねさぷりを読んで頂きありがとうございます。おかげさまでこんなくだらない広報誌でも楽しみに待ってくださっている方が増えている様です。あなたがグスッとでも笑ってくれるなら私たちは作り続けます。もちろん本業も頑張ります！また、今更ですが、こんねの利用者は決して吹き出しの様なことはいけません。社長の悪ふざけです。どうぞお許してください。

今月の利用者の声

今月はいつもスタッフや他の利用者の方を気にかけて下さるF様よりコメントを頂きました。

「ここは皆が親切で、私はとても良かったと思っています。もっと慣れるまで時間がかかると思ったけれど、優しく教えてくれるので順調に進んで行って良かったと思っています。」

スタッフより「F様いつも私共が動き易い様にトレーニングの順番まで気にして頂きありがとうございます。F様に会えて良かったと思っています。」

こんねの1日の流れ・午前と午後をお選び頂けます。

午前の部 9:00 ~ 12:15 (定員10名)		午後の部 13:20 ~ 16:35 (定員10名)	
9:00	事業所到着	13:20	事業所到着
9:15	体温確認・バイタルチェック	13:35	体温確認・バイタルチェック
9:30	準備運動・ウォーミングアップ	13:50	準備運動・ウォーミングアップ
10:00	個別機能訓練・運動器機能向上訓練 筋力トレーニング・バランス訓練・歩行訓練・ 日常動作訓練などの内容を休憩しながら個人の能力や体力に合わせて実施します。また、定期的に評価や面談などもこの時間に行います。	14:20	個別機能訓練・運動器機能向上訓練 筋力トレーニング・バランス訓練・歩行訓練・ 日常動作訓練などの内容を休憩しながら個人の能力や体力に合わせて実施します。また、定期的に評価や面談などもこの時間に行います。
11:45	整理体操・クールダウン	16:05	整理体操・クールダウン
12:15	帰宅	16:35	帰宅

小規模型通所介護利用料金表			指定介護予防通所介護利用料金表			※要支援1の方は1回/週、要支援2の方は2回/週の利用制限があります。		
通所介護費	所要時間 3時間以上 5時間未満	要介護1	464円/回	介護予防通所介護費	所要時間 3時間以上 5時間未満		要支援1	2,115円/月
		要介護2	533円/回				要支援2	4,236円/月
		要介護3	600円/回		運動器機能向上加算		225円/月	
		要介護4	668円/回		営業日：月～土曜日（祝祭日を含む）※年末年始（12月29日～1月3日）はお休みします。 ※利用料が消費税の増税に伴い変更になりました。ご確認ください。			
		要介護5	734円/回					
個別機能訓練加算（Ⅰ）		42円/回						
個別機能訓練加算（Ⅱ）		50円/回						

理学療法士があなたに合ったリハビリテーションをトータルコーディネートします！

身体機能・能力の評価を通して、歩き方・靴の選び方・サポーターや装具の選び方・自宅での生活スタイルの確認・正しい福祉用具の選択・自宅でのセルフトレーニングの方法などを全てコーディネートします。お気軽にご相談下さい。



リハビリテーションが本当に必要な方、やる気があるのにどこでどうやったら良いのか分からなかった方、そんな皆さんの期待にお応えするために始めたデイサービスが『こんね』です！

その他にもこの様な方々を対象としています！

- 介護サービスを利用するのが初めての方
- デイサービスで丸1日過ごすのが苦手な方
- リハビリが必要だけど、抵抗があって踏み出せない方
- 今までのリハビリに満足していない方
- レクリエーションはあまり得意でない方
- 全員で同じことをするのが苦手な方
- 今の体力を維持させたい方
- 自宅周辺にリハビリができる病院・施設がない方

現在の週間利用状況 (午前・午後各10名定員)	曜日	月曜日	火曜日	水曜日	木曜日	金曜日	土曜日
	午前	10名 男性6/女性4	10名 男性5/女性5	10名 男性7/女性3	10名 男性4/女性6	10名 男性7/女性3	9名 男性4/女性5
	午後	10名 男性8/女性2	10名 男性6/女性4	10名 男性7/女性3	9名 男性5/女性4	10名 男性5/女性5	10名 男性6/女性4

デイサービス リハビリテーションこんね藤井 からのお願い

当事業所では、適正な介護保険サービスを提供させて頂き、その対価として保険料を皆様から頂いております。したがって、それ以上の金品等を受け取る事が出来ません。もしも当事業所に対して、または当事業所の職員に対して、高い評価をしていただければ、そのお気持ちだけで十分です。利用者の皆様が元気になって頂けることが私たち何よりのご褒美です。

また弊社は、昨年の3月に設立したばかりの小さな会社です。今後、皆様にご指導を頂かなければ成長していけないと考えています。私たちを育てる意味で、どんな些細な事でも構いませんので、苦情・ご助言がございましたら、下記連絡先までご連絡ください。皆様の多くのご意見をお待ちしております。

お盆期間中も営業しております。お休みの予定等ありましたらご連絡下さい。

<p>送迎エリア</p> <p>蕨崎市⇒ 全域</p> <p>北中市⇒ 明野町全域、須玉町大蔵・藤田・大豆生田・若神子・若神子新町</p> <p>南アルプス市⇒ 有野・上八田・百々・六科・野牛島</p> <p>甲斐市⇒ 岩森・宇津谷・志田・菖蒲沢・団子新居</p> <p>※上記以外の方もご相談下さい。</p>	<p>株式会社 Conne デイサービス リハビリテーションこんね藤井</p> <p>所在地 〒407-0001 蕨崎市藤井町駒井 2658-1</p> <p>TEL: 0551-45-7817 FAX: 0551-45-7819</p> <p>メール: rehaconne@yahoo.co.jp 事業所番号: 1970900328</p> <p>facebookページ: www.facebook.com/rehabilitation.conne</p> <p>携帯電話: 080-8822-7605 (お急ぎの場合はこちらにお願いします)</p>
--	--