



こんねさぶり



3月号

平成31年(2019年)
3月29日発行 第71号

みなさんこんにちは！今月も色々と業務に追われてしまい先月に引き続き発行が遅くなってしまいました。大変申し訳ありませんでした。どうぞお許しくださいませ。さてさて、来月にはついに新元号が発表になります。テレビなどでは色々な予想がされていますが、いったいどんな元号になるのか発表が楽しみです！そして、今回のこんねさぶりは、今月15日に2事業所で同時開催されました運営推進会議の内容をご報告いたします。半年に一度の大切な会議のご報告ですので、どうぞしっかり見てやってください。お願い申し上げます。

こんね藤井 第6回運営推進会議の報告

日時：平成31年 3月15日(金) 13:30~14:00
場所：デイサービス リハビリテーションこんね藤井内

出席者：利用者代表・民生委員・ケアマネジャー・荏崎市職員(2名)・管理者(前島)の合計6名

毎度同じ内容ですが、今回も事業所側から活動内容報告として、①事業所の運営方針や特色、②運営状況、③人員体制・研修等、④事業所内の行事、⑤非常災害時における取り組み、⑥地域との関わりのご報告をさせていただきました。その報告に対する評価として、荏崎市職員から(実地指導直後であったため)「書類などもしっかり揃っているのが印象的だった」とのお言葉をいただきました。また、民生委員から「自分が紹介した方が気に入ってくれて、週1回から週2回に利用回数が増え、とてもうれしく思う。これからも頑張ってもらいたい」とのご意見もいただきました。いただいたお言葉に甘んじることなく、より一層納得していただけるような事業所にして行きたいと思えます。

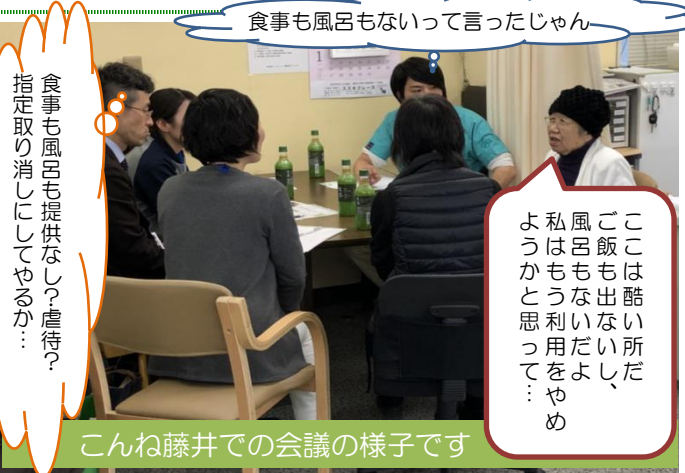

指定取り消しにしてやるか...
食事も風呂も提供なし？虐待？

食事も風呂もないって言ったじゃん

よ私風ごこ
うは呂飯こ
かもももは
とうな出酷
思利い
っ用だ
てをよ、
...
め

こんね藤井での会議の様子です

こんね中下条 第6回運営推進会議の報告

日時：平成31年 3月15日(金) 13:30~14:00
場所：デイサービス リハビリテーションこんね中下条内

出席者：利用者代表・区長・民生委員(2名)・ケアマネジャー・管理者(山村・宮尾)の合計7名

今回はこんね藤井と同日開催でした。活動内容報告として、①事業所の運営方針や特色は毎回同じ内容を説明し、②運営状況として、地域密着・通所型サービスAともに登録が100%で、実際は83%くらいで稼働している、③人員体制・研修等では、パートの理学療法士を補充できたこと、④事業所内の行事は毎年恒例の内容、⑤非常災害時における取り組みとして、少しずつですが備品を購入していること、⑥地域との関わりなのですが、今年は運動教室の依頼はなかったこと等をご報告させていただきました。以上の報告に対する評価やご意見、アドバイスとして、区長から「防災計画はどのようなものか見せて欲しい」とご意見を頂戴しましたので、実際に当事業所の災害時マニュアルを確認していただきました。ケアマネから、「生活動作、作業療法的な訓練はやってますか？」とご質問をいただき、着替えの練習や掃除機をかけるなどの過去の利用者の例をお伝えしました。民生委員から「利用者のモチベーションはどうですか？」というご質問には、当事業所の利用者は意識やモチベーションが高いのですが、中には病気が発症してすぐに希望を失ってしまい、なかなかモチベーションを上げられない方や失ってしまっている方がいる事もお伝えしました。利用者代表からは「こんねに通うようになって、散歩などで歩くときに、今までは20分くらいしか連続で歩けなかったが、現在は40分くらい歩けるようになった。体力がついた」との嬉しいご意見もいただきました。

両事業所共に、ご参加・ご協力いただきました皆様にお礼申し上げます。ありがとうございました。また、利用者、ご家族の皆様や関係者の皆様も当事業所に対して、今後もご指導ご鞭撻のほどお願い申し上げます。次回は、8月を目途に開催を考えておりますので、その節はご参加をお願いいたします。

問題⑦

7つの漢字を使い二字熟語をしりとりで作ります。できた二字熟語の右側の漢字が次の二字熟語の左側の漢字になります。答えの最初と最後の漢字は1度しか使いません。うまく繋がるようにマスを埋めてください。

浴 屈 衣 導 指 装 入

		▶			▶	導	▶		▶		▶		
--	--	---	--	--	---	---	---	--	---	--	---	--	--

※答えは4月号で!

※ こんねさぶり2月号 問題⑥の答えは 創造⇒造形⇒形式⇒式辞⇒辞表⇒表札 でした。

こんねの半日の流れです 午前と午後をお選びいただけます

午前の部 9:00 ~ 12:15		午後の部 13:20 ~ 16:35	
9:00	事業所到着	13:20	事業所到着
9:15	体温確認・バイタルチェック	13:35	体温確認・バイタルチェック
9:30	準備運動・ウォーミングアップ	13:50	準備運動・ウォーミングアップ
10:00	個別機能訓練・運動器機能向上訓練 筋力トレーニング・バランス訓練・歩行訓練・ 日常動作訓練などの内容を休憩しながら個人の能力や体力に合わせて実施します。また、定期的に評価や面談などもこの時間に行います。	14:20	個別機能訓練・運動器機能向上訓練 筋力トレーニング・バランス訓練・歩行訓練・ 日常動作訓練などの内容を休憩しながら個人の能力や体力に合わせて実施します。また、定期的に評価や面談などもこの時間に行います。
11:45	整理体操・クールダウン	16:05	整理体操・クールダウン
12:15	帰宅	16:35	帰宅

地域密着型通所介護利用料金表			介護予防・日常生活支援総合事業利用料金表			
地域密着型通所介護費	所要時間 3時間以上 4時間未満	要介護1	407円/回	通所型サービス費 (独自)	事業対象者・要支援1	1,647円/月
		要介護2	466円/回		事業対象者・要支援2	3,377円/月
		要介護3	527円/回			
		要介護4	586円/回			
		要介護5	647円/回			
個別機能訓練加算(Ⅰ)		46円/回	運動器機能向上加算		225円/月	
個別機能訓練加算(Ⅱ)		56円/回	サービス提供体制強化加算(Ⅰ)イ	要支援1	72円/月	
サービス提供体制強化加算(Ⅰ)イ		18円/回		要支援2	144円/月	
介護職員処遇改善加算(Ⅰ)		総単位数の5.9%	介護職員処遇改善加算(Ⅰ)		総単位数の5.9%	

※要支援1の方は1回/週、要支援2の方は2回/週の利用制限があります。

総合事業 通所型サービスA (韮崎市・甲斐市)

1回90分間 自己負担200円(利用回数は週に1~2回)
※提供時間は事業所によって異なりますので予約・契約時にご確認ください。

営業日: 月曜日~金曜日(祝日は営業しています) ※年末年始(12月29日~1月3日)はお休みします。

※ 各サービス共通で、介護保険負担割合証の利用者負担の割合により、利用料金が1・2・3割の負担額に分かれます。

こんね藤井 地域密着型通所介護 現在の週間利用状況 (午前・午後 各10名定員)	曜日	月曜日	火曜日	水曜日	木曜日	金曜日	土曜日
	午前	10名 男性5/女性5	10名 男性3/女性7	10名 男性4/女性6	10名 男性3/女性7	10名 男性4/女性6	10名 男性0/女性0
	午後	10名 男性7/女性3	10名 男性3/女性7	10名 男性8/女性2	10名 男性4/女性6	10名 男性6/女性4	10名 男性0/女性0
こんね藤井 通所型サービスA 現在の週間利用状況 (午前・午後 各5名定員)	曜日	月曜日	火曜日	水曜日	木曜日	金曜日	土曜日
	午前	5名 男性1/女性4	5名 男性2/女性3	3名 男性1/女性2	6名 男性2/女性4	2名 男性1/女性1	10名 男性0/女性0
	午後	3名 男性1/女性2	1名 男性0/女性1	4名 男性1/女性3	5名 男性1/女性4	1名 男性0/女性1	10名 男性0/女性0
こんね中下条 地域密着型通所介護 現在の週間利用状況 (午前・午後 各10名定員)	曜日	月曜日	火曜日	水曜日	木曜日	金曜日	土曜日
	午前	10名 男性7/女性3	9名 男性4/女性5	7名 男性3/女性4	10名 男性2/女性8	8名 男性4/女性4	10名 男性0/女性0
	午後	10名 男性0/女性10	10名 男性6/女性4	10名 男性5/女性5	10名 男性3/女性7	10名 男性4/女性6	10名 男性0/女性0
こんね中下条 通所型サービスA 現在の週間利用状況 (午前・午後 各5名定員)	曜日	月曜日	火曜日	水曜日	木曜日	金曜日	土曜日
	午前	5名 男性4/女性1	5名 男性4/女性1	5名 男性2/女性3	5名 男性3/女性2	5名 男性2/女性3	10名 男性0/女性0
	午後	5名 男性1/女性4	5名 男性2/女性3	5名 男性2/女性3	5名 男性1/女性4	5名 男性2/女性3	10名 男性0/女性0

定員枠に空きが若干ありますのでご利用希望の方はご連絡ください!

理学療法士があなたに合ったリハビリテーションをトータルコーディネートします!

身体機能・能力の評価を通して、歩き方・靴の選び方・サポーターや装具の選び方・自宅での生活スタイルの確認・正しい福祉用具の選択・自宅でのセルフトレーニングの方法などを全てコーディネートします。お気軽にご相談下さい

株式会社 Conne

デイサービス リハビリテーションこんね藤井

〒407-0001 韮崎市藤井町駒井2658-1
TEL: 0551-45-7817
FAX: 0551-45-7819
事業所番号: 1970900328

まえぢです



デイサービス リハビリテーションこんね中下条

〒400-0124 甲斐市中下条1928-1
TEL: 055-288-9961
FAX: 055-288-9962
事業所番号: 1971700776

山ちゃんです

